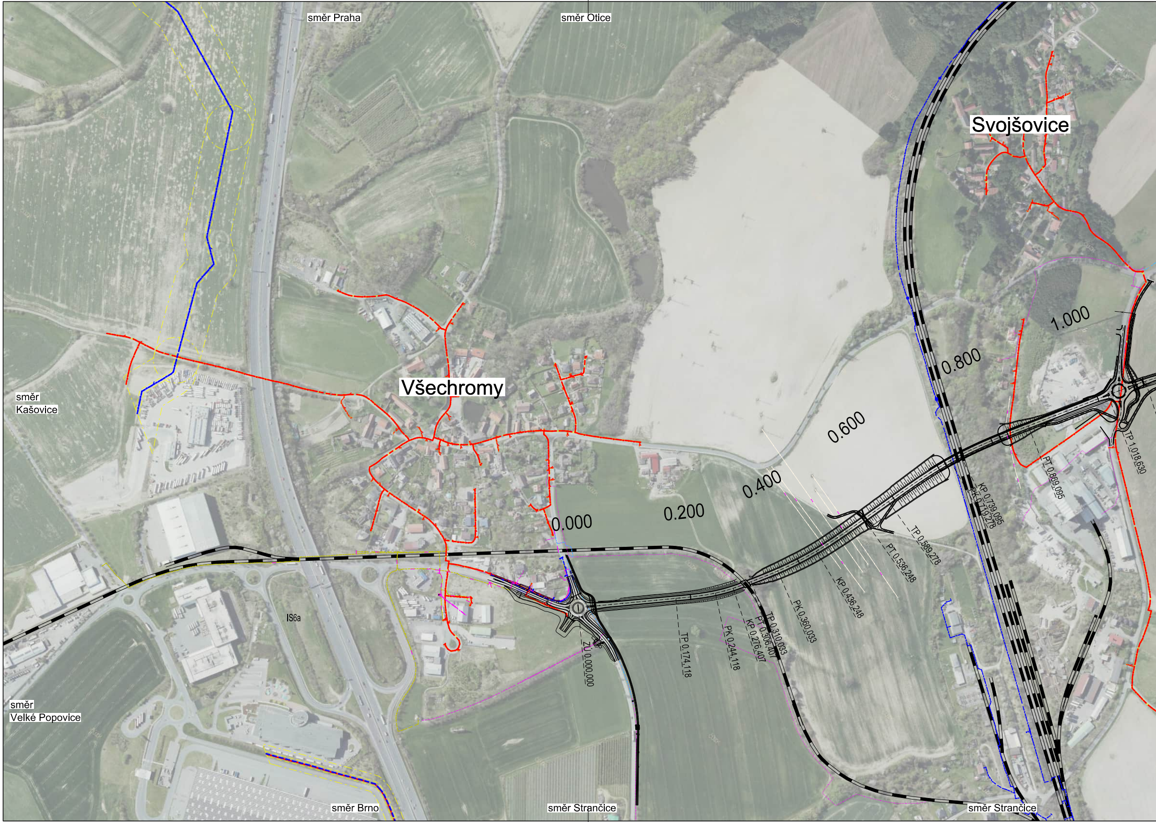
směr Praha
směr Otice
Svojšovice
1.000
0.800
směr Kašovice
Všechromy
0.600
0.400
0.200
0.000
PT 0.869,095
TP 1.018,630
KP 0.739,095
PK 0.719,278
TP 0.589,278
PT 0.536,248
KP 0.436,248
PK 0.360,033
TP 0.310,033
PT 0.306,407
KP 0.276,407
PK 0.244,118
TP 0.174,118
ZÚ 0.000,000
IS6a
směr Velké Popovice
směr Brno
směr Strančice
směr Strančice

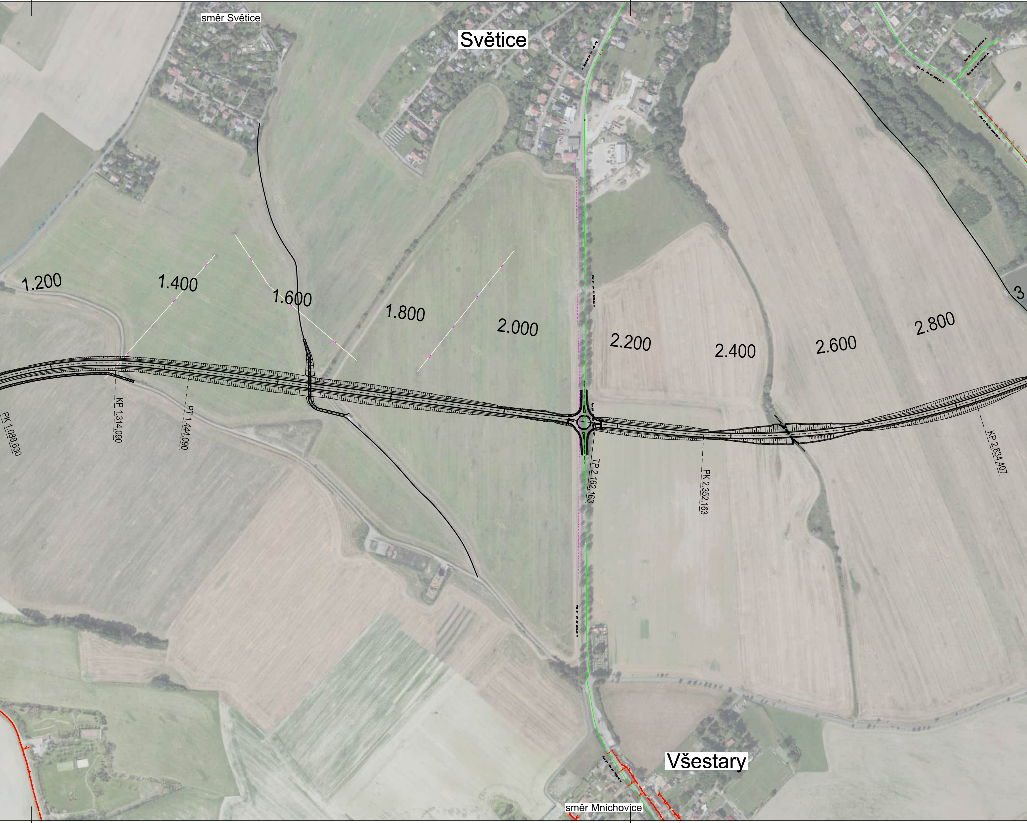
směr Světice
Světice
1.200
1.400
1.600
1.800
2.000
2.200
2.400
2.600
2.800
3
PK 1.088,630
KP 1.314,090
PT 1.444,090
TP 2.162,163
PK 2.352,163
KP 2.834,407
Všestary
směr Mnichovice

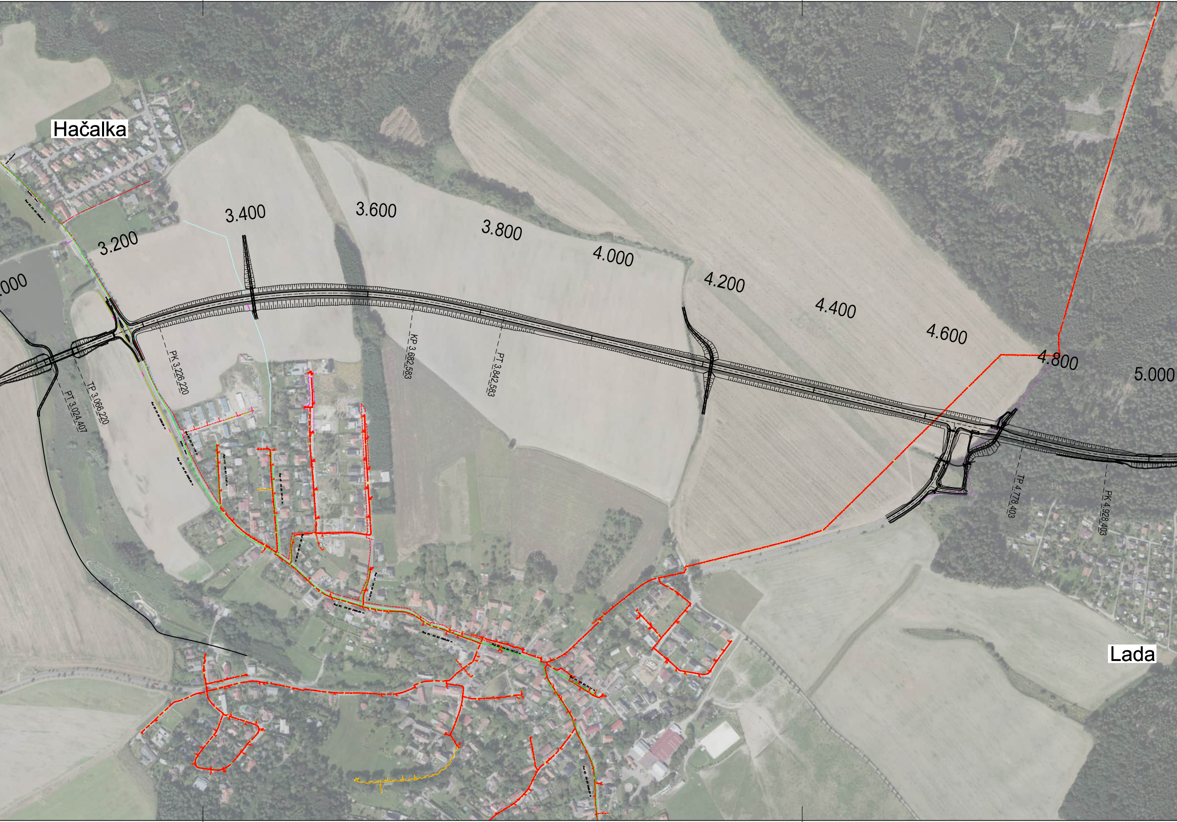
Hačalka
.000
3.200
3.400
3.600
3.800
4.000
4.200
4.400
4.600
4.800
5.000
PT 3.024.407
TP 3.066.220
PK 3.226.220
KP 3.682.583
PT 3.842.583
TP 4.778.403
PK 4.928.403
Lada

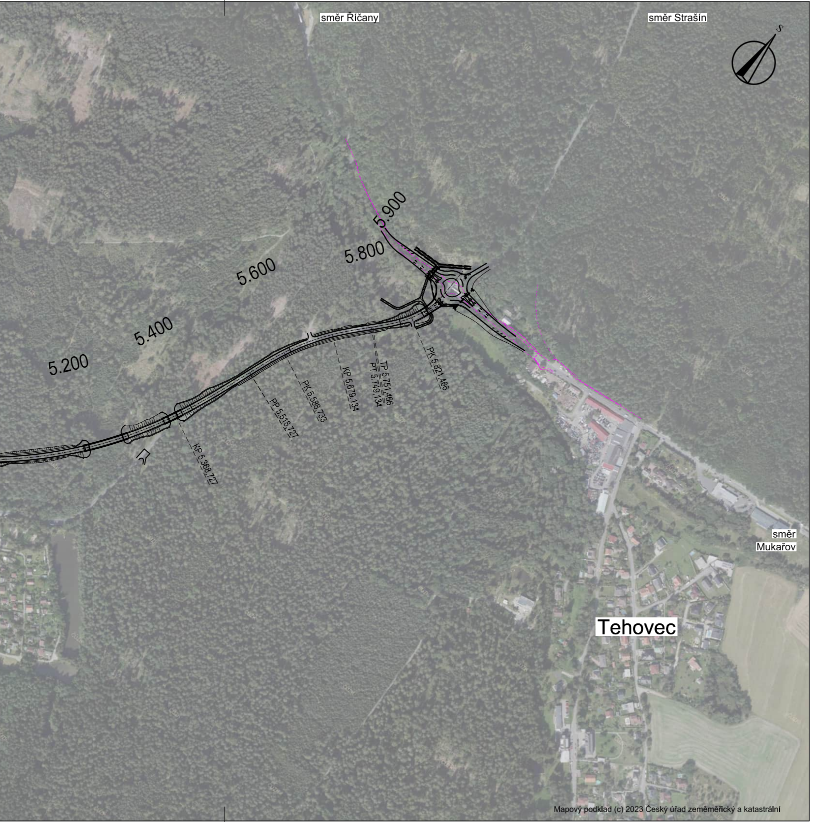
směr Říčany
směr Strašín
S
5.900
5.800
5.600
5.400
5.200
PK 5.821,466
TP 5.751,466
PT 5.749,134
KP 5.679,134
PK 5.588,733
PP 5.518,727
KP 5.368,727
směr Mukařov
Tehovec

Mapový podklad (c) 2023 Český úřad zeměměřický a katastrální

VÝŠKOVÝ SYSTÉM Bpv SOUŘADNICOVÝ SYSTÉM S-JTSK

Číslo změny:	*Obsah změny:*	*Datum změny:*
01	-	-
02	-	-
03	-	-

Investor:

Krajská správa a údržba silnic Středočeského kraje
Zborovská 81/11
150 21 Praha 5

Objednatel:

Středočeský kraj
Zborovská 81/11
150 21 Praha 5

Generální projektant:

SUDOP PRAHA a.s.
Olšanská 1a, 130 80 Praha 3
tel.: +420 267 094 111
e-mail: praha@sudop.cz

Hlavní inženýr projektu: ING. IVANA ADAMOVÁ

Zástupce HIP ING. JAN TUREK

Středisko:
205 – KONCEPCE DOPRAVY

Vedoucí střediska:	*Odpovědný projektant:*	*Vypracoval:*	*Kontrolovala:*
ING. ANDREA PLIŠKOVÁ	ING. JAN TUREK	ING. JAN TUREK	ING. IVANA ADAMOVÁ

Název akce:

Zlepšení dopravní obslužnosti území Říčansko – jih

Číslo smlouvy: 22-057.205

Projektový stupeň: TES

Část:

B Výkresová část
B.5 Situace

Datum: 01/2023

Číslo části: B.5

Název přílohy:

Ověření stávajících inženýrských sítí

Měřítko: 1:5 000

Počet formátů: 8 x A4

Číslo přílohy: **B.5.3**

DOKUMENT LZE UŽÍVAT POUZE VE SMYSLU PŘÍSLUŠNÉ SMLOUVY O DÍLO. ŽÁDNÁ JEHO ČÁST NEMŮŽE BÝT DLE ZÁKONA č.121/2000 Sb. KOPÍROVÁNA NEBO JINÝM ZPŮSOBEM ROZŠIŘOVÁNA BEZ SOUHLASU SUDOP PRAHA a.s.